伊丹市立東中学校　第１学年　NO.１６

学年通信

２０２０年１月９日

明けましておめでとうございます

チュー学校の
チュー心となる
学年に！

何かに夢チューに
なれる１年に！

明けましておめでとうございます！ 2020 年がスタートしました！新年を迎えるっていいですね。背筋がピンと伸びるような感じや、おせち料理や初詣、初〇〇など華やかでワクワクするような感じがします。みなさんは、どのような思いで新年を迎えましたか？早いもので、あと３ヵ月で１年生が終わり、２年生へと進級します。この３学期は１年生のまとめであると同時に、２年生になるための準備期間でもあります。自分が目指す２年生になれるように、意識して行動していきましょう。

お正月クイズ

「一年の（　　）は元旦にあり」と言いますが、（　　）に入る漢字は次のうちどれでしょう？

①　恵　　②　計　　③　刑

これは、「何事も最初にしっかりとした計画を立ててから臨むことが大切だ。最初が肝心。」という意味で、答えは②です。みなさんはどんな計画を立てましたか？

～３学期の予定～

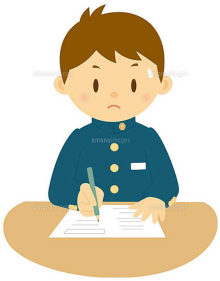

実力テスト

１月３１日（金）に初めての実力テストがあります。詳しい内容や勉強方法のヒントなどは次号でお伝えしますが、実力テストの前には定期考査の時のような部活停止期間はありません。また、５教科を１日で行います。ですから、自分の苦手な分野は早めに復習するなど、準備をしていきましょう。

かるた大会

２月５日（水）に百人一首かるた大会があります。班で協力して他クラスと対戦します。勝つためには、上の句を聞いて札が取れるように、各自が一首でも多く覚えることが必要です。クラス優勝を目指して頑張ってください！

トライやるに向けて

２年生になってすぐに始まるトライやる・ウィークに向けて準備をしていきます。２学期におこなった第１回希望調査を受けて第２回希望調査を行い、行き先を決定していきます。同時にマナー講座や職業講話も行います。しっかり話を聞いて考え、働く心構えをかためていきましょう。

お正月クイズ　Part ２

「元日」と「元旦」の違いはなぁに？
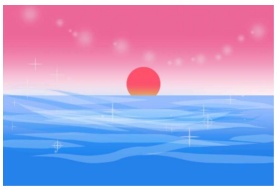
「元日」は１年の最初の日で、１月１日のこと。「元旦」は元日の朝のこと（元日を表すこともありますが）。「旦」という漢字は、太陽が地平線からでる様を表した漢字で、「朝」や「夜明け」を表しています。